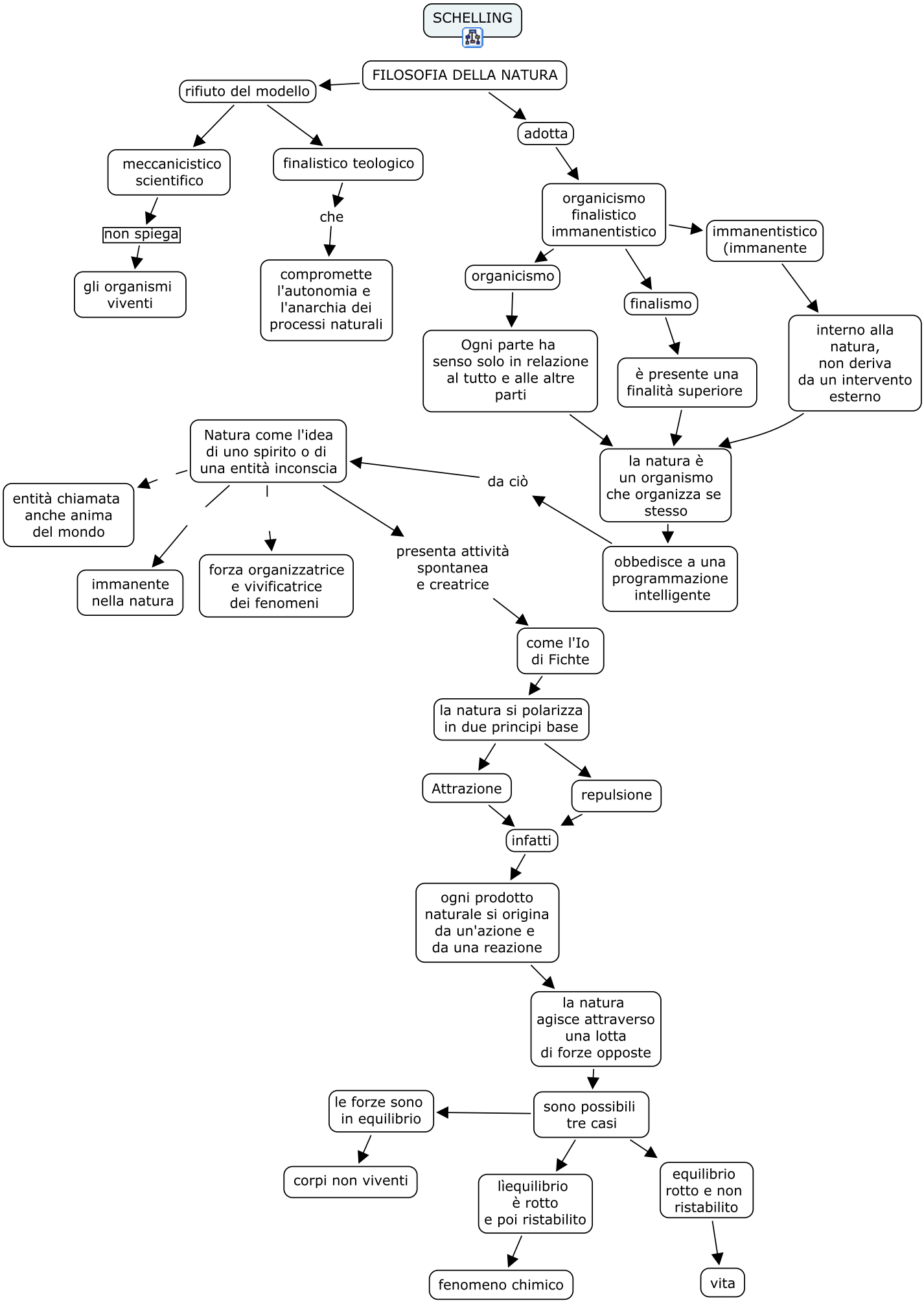
SCHELLING
FILOSOFIA DELLA NATURA
rifiuto del modello
adotta
meccanicistico scientifico
finalistico teologico
non spiega
gli organismi viventi
che
compromette l'autonomia e l'anarchia dei processi naturali
organicismo finalistico immanentistico
immanentistico (immanente
organicismo
finalismo
Ogni parte ha senso solo in relazione al tutto e alle altre parti
è presente una finalità superiore
interno alla natura, non deriva da un intervento esterno
la natura è un organismo che organizza se stesso
Natura come l'idea di uno spirito o di una entità inconscia
da ciò
entità chiamata anche anima del mondo
immanente nella natura
forza organizzatrice e vivificatrice dei fenomeni
presenta attività spontanea e creatrice
obbedisce a una programmazione intelligente
come l'Io di Fichte
la natura si polarizza in due principi base
Attrazione
repulsione
infatti
ogni prodotto naturale si origina da un'azione e da una reazione
la natura agisce attraverso una lotta di forze opposte
sono possibili tre casi
le forze sono in equilibrio
corpi non viventi
lìequilibrio è rotto e poi ristabilito
equilibrio rotto e non ristabilito
fenomeno chimico
vita