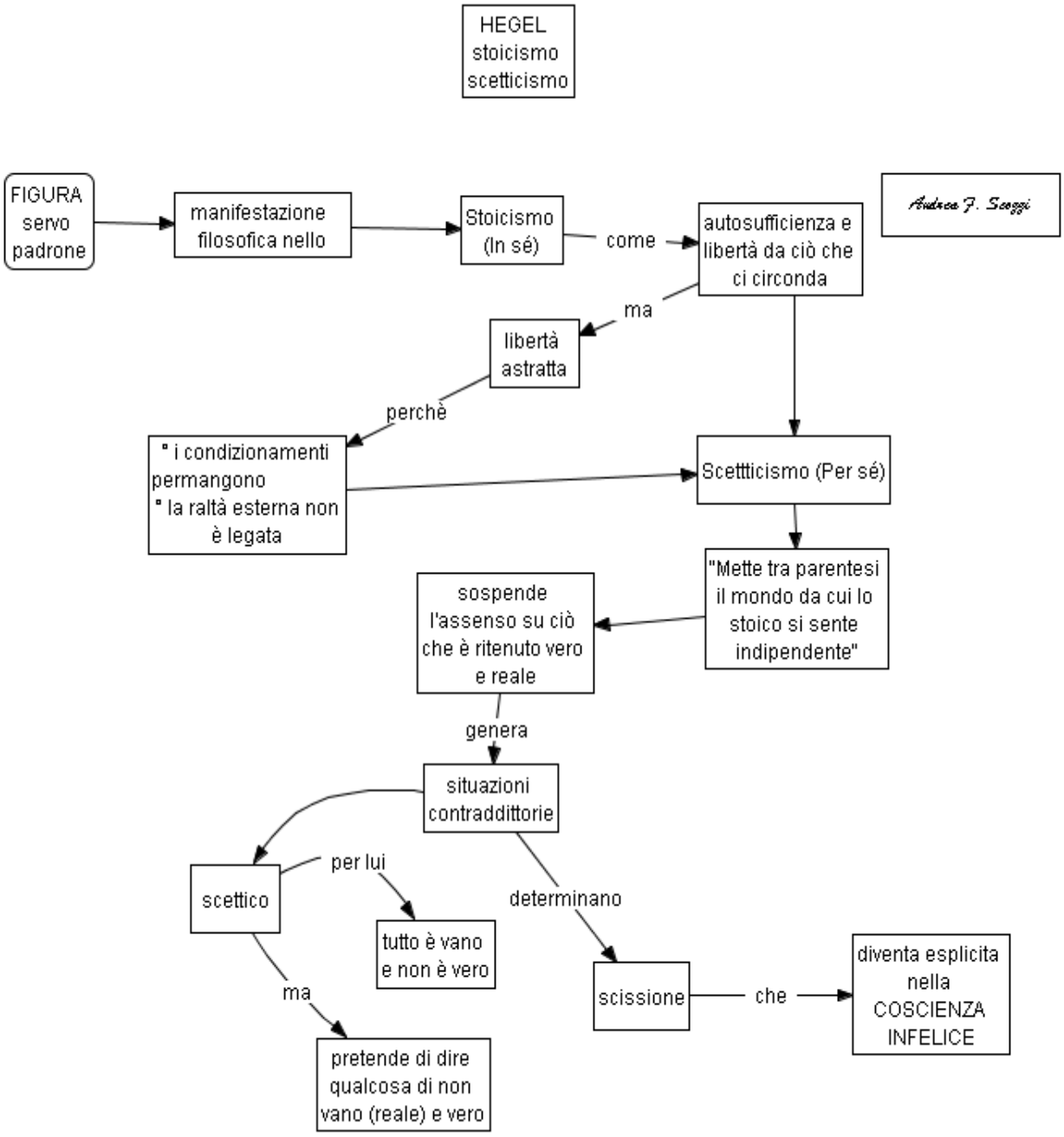
HEGEL
stoicismo
scetticismo
Andrea F. Seggi
FIGURA
servo
padrone
manifestazione
filosofica nello
Stoicismo
(In sé)
come
autosufficienza e
libertà da ciò che
ci circonda
ma
libertà
astratta
perchè
° i condizionamenti
permangono
° la raltà esterna non
è legata
Scettticismo (Per sé)
"Mette tra parentesi
il mondo da cui lo
stoico si sente
indipendente"
sospende
l'assenso su ciò
che è ritenuto vero
e reale
genera
situazioni
contraddittorie
scettico
per lui
tutto è vano
e non è vero
ma
pretende di dire
qualcosa di non
vano (reale) e vero
determinano
scissione
che
diventa esplicita
nella
COSCIENZA
INFELICE