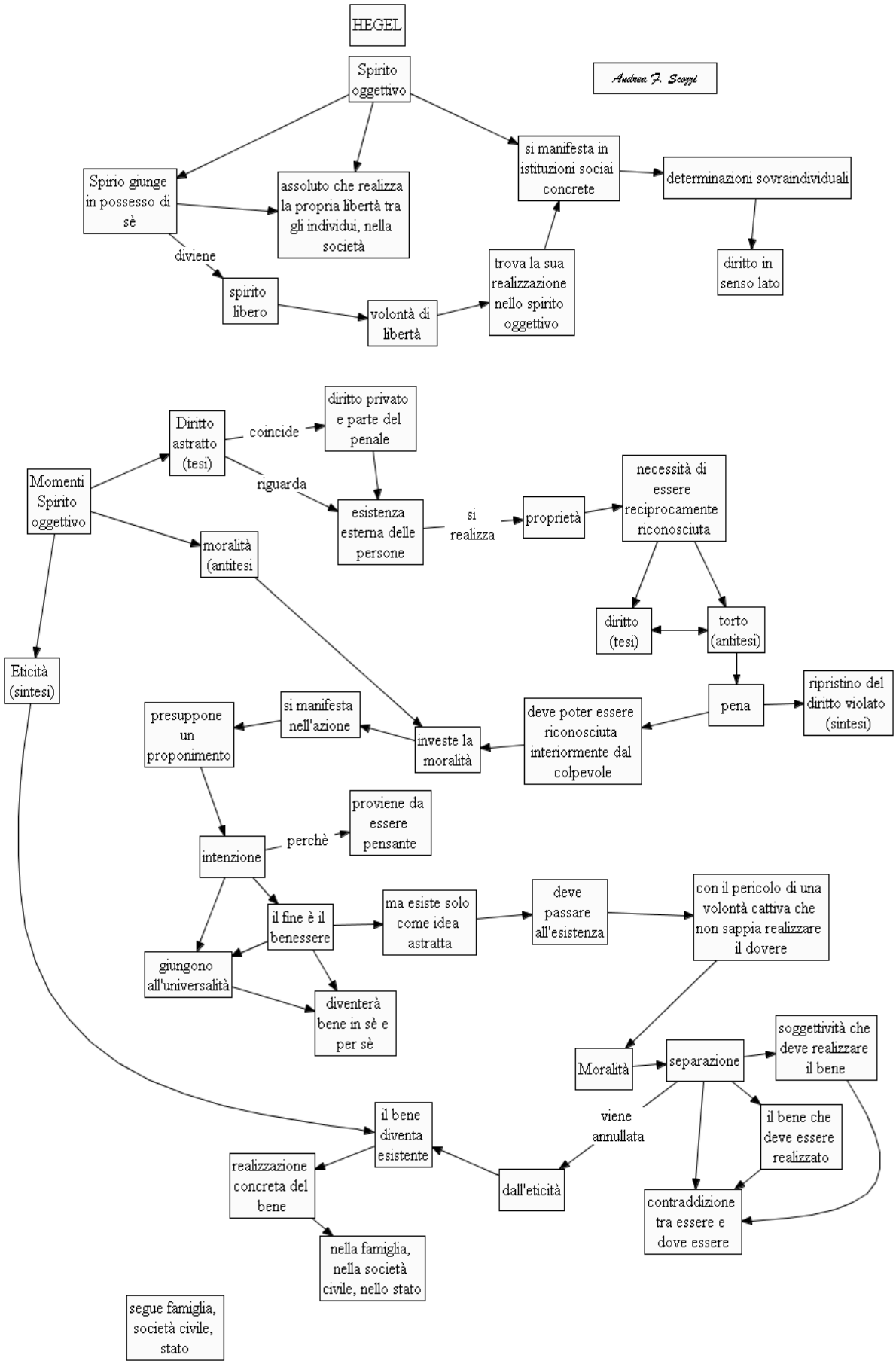
HEGEL
Spirito oggettivo
Andrea F. Scoggi
Spirio giunge in possesso di sè
assoluto che realizza la propria libertà tra gli individui, nella società
si manifesta in istituzioni sociai concrete
determinazioni sovraindividuali
diviene
spirito libero
volontà di libertà
trova la sua realizzazione nello spirito oggettivo
diritto in senso lato
Momenti Spirito oggettivo
Diritto astratto (tesi)
coincide
diritto privato e parte del penale
riguarda
esistenza esterna delle persone
si realizza
proprietà
necessità di essere reciprocamente riconosciuta
diritto (tesi)
torto (antitesi)
pena
ripristino del diritto violato (sintesi)
moralità (antitesi
Eticità (sintesi)
deve poter essere riconosciuta interiormente dal colpevole
investe la moralità
si manifesta nell'azione
presuppone un proponimento
intenzione
perchè
proviene da essere pensante
il fine è il benessere
ma esiste solo come idea astratta
deve passare all'esistenza
con il pericolo di una volontà cattiva che non sappia realizzare il dovere
giungono all'universalità
diventerà bene in sè e per sè
Moralità
separazione
soggettività che deve realizzare il bene
viene annullata
il bene che deve essere realizzato
il bene diventa esistente
dall'eticità
contraddizione tra essere e dove essere
realizzazione concreta del bene
nella famiglia, nella società civile, nello stato
segue famiglia, società civile, stato