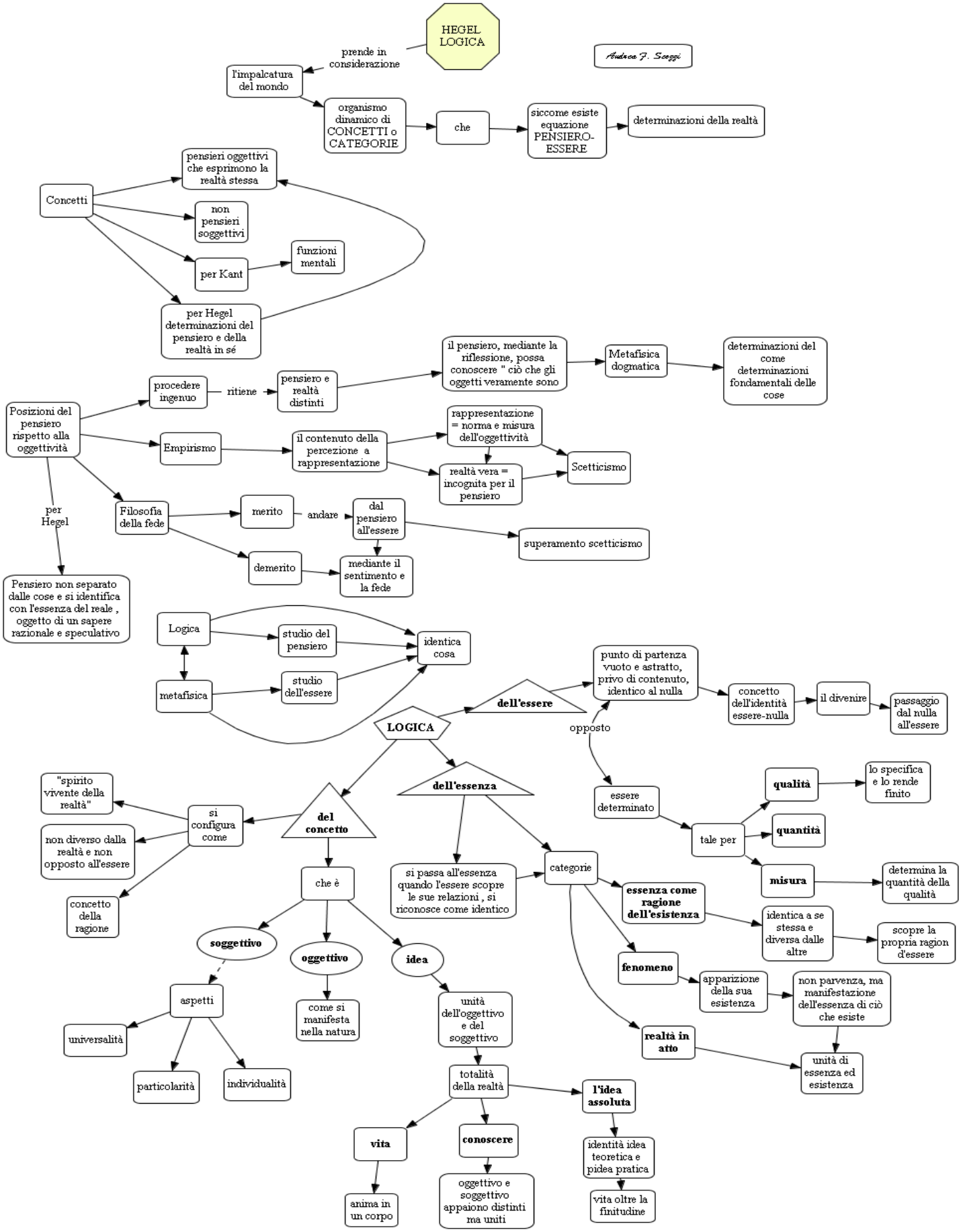
HEGEL LOGICA
Andrea F. Scoggi
prende in considerazione
l'impalcatura del mondo
organismo dinamico di CONCETTI o CATEGORIE
che
siccome esiste equazione PENSIERO-ESSERE
determinazioni della realtà
Concetti
pensieri oggettivi che esprimono la realtà stessa
non pensieri soggettivi
per Kant
funzioni mentali
per Hegel determinazioni del pensiero e della realtà in sé
Posizioni del pensiero rispetto alla oggettività
procedere ingenuo
ritiene
pensiero e realtà distinti
il pensiero, mediante la riflessione, possa conoscere " ciò che gli oggetti veramente sono
Metafisica dogmatica
determinazioni del come determinazioni fondamentali delle cose
Empirismo
il contenuto della percezione a rappresentazione
rappresentazione = norma e misura dell'oggettività
realtà vera = incognita per il pensiero
Scetticismo
Filosofia della fede
merito
andare
dal pensiero all'essere
superamento scetticismo
demerito
mediante il sentimento e la fede
per Hegel
Pensiero non separato dalle cose e si identifica con l'essenza del reale , oggetto di un sapere razionale e speculativo
Logica
studio del pensiero
identica cosa
metafisica
studio dell'essere
LOGICA
dell'essere
punto di partenza vuoto e astratto, privo di contenuto, identico al nulla
concetto dell'identità essere-nulla
il divenire
passaggio dal nulla all'essere
opposto
essere determinato
tale per
qualità
lo specifica e lo rende finito
quantità
misura
determina la quantità della qualità
dell'essenza
del concetto
si configura come
"spirito vivente della realtà"
non diverso dalla realtà e non opposto all'essere
concetto della ragione
che è
soggettivo
aspetti
universalità
particolarità
individualità
oggettivo
come si manifesta nella natura
idea
unità dell'oggettivo e del soggettivo
totalità della realtà
vita
anima in un corpo
conoscere
oggettivo e soggettivo appaiono distinti ma uniti
l'idea assoluta
identità idea teoretica e pidea pratica
vita oltre la finitudine
si passa all'essenza quando l'essere scopre le sue relazioni , si riconosce come identico
categorie
essenza come ragione dell'esistenza
identica a se stessa e diversa dalle altre
scopre la propria ragion d'essere
fenomeno
apparizione della sua esistenza
non parvenza, ma manifestazione dell'essenza di ciò che esiste
realtà in atto
unità di essenza ed esistenza